

Инструкция по скачиванию и установке Simplyceph 3DS

Бесплатная версия

Для авторизации вам потребуются логин и пароль. Вы можете воспользоваться бесплатной триал версией, для этого, пожалуйста, свяжитесь с нами по почте

support@simplyceph.com

или с помощью формы обратной связи <https://simplyceph.com/ru/contacts>

Вам будет предоставлен логин и пароль и ссылка для скачивания дистрибутива программы Simplyceph 3DS

Запуск

Архив с программой необходимо распаковать в папку, не имеющую ограничений на запись, рекомендуется не использовать системный диск C:\.

Для запуска программы требуется подключение к сети Интернет. Программа не требует установки, для старта программы запустите файл **SimplyCeph 3DS_lab.exe**.

В окне “Авторизация” введит логин пароль, убедитесь, что в списке выбран **Primary server**

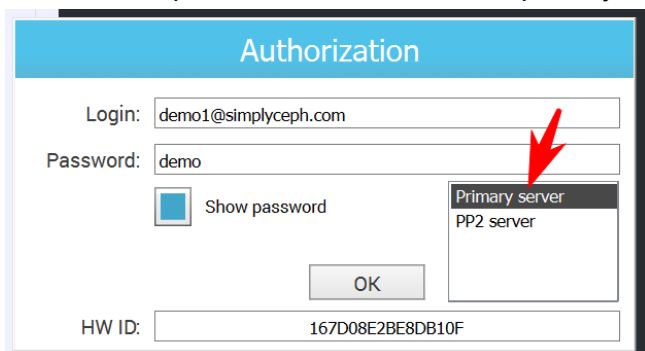

После успешной авторизации пропадет окно “Авторизация”, сверху справа будет отображаться зеленым цветом прямоугольник со статусом подключения к серверу.

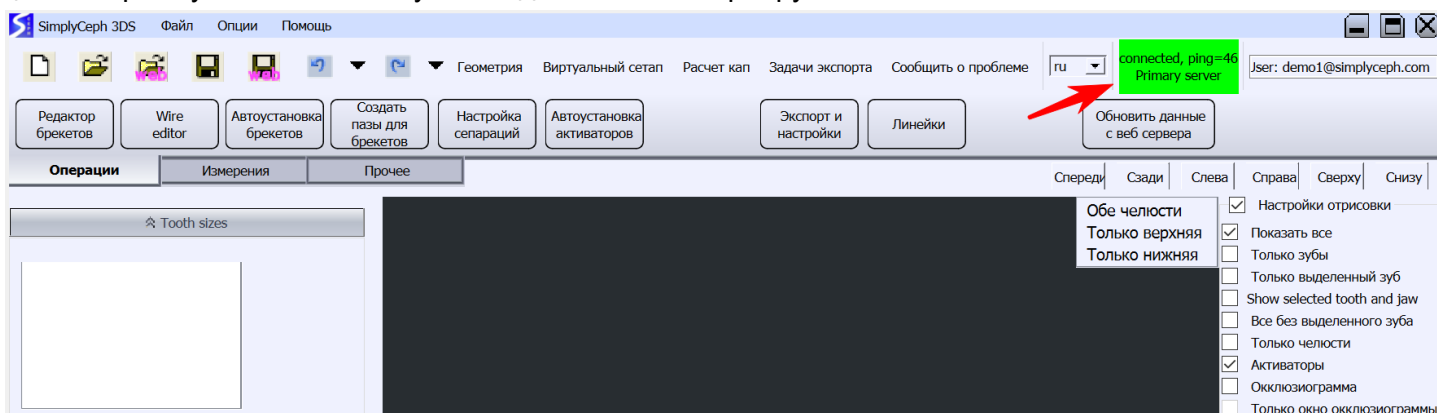

Если после авторизации программа разъединяется автоматически, то это означает, что данная пара уже кем то используется в данный момент времени, используйте другую пару логин-пароль.

Открытие демо проекта

В корневой директории (с файлами) программы имеется папка “demo case”, в которой содержатся файлы готового демо проекта.

Для открытия проекта из локальной папки нажмите меню “Файл”->”Открыть” или на иконку быстрого доступа.

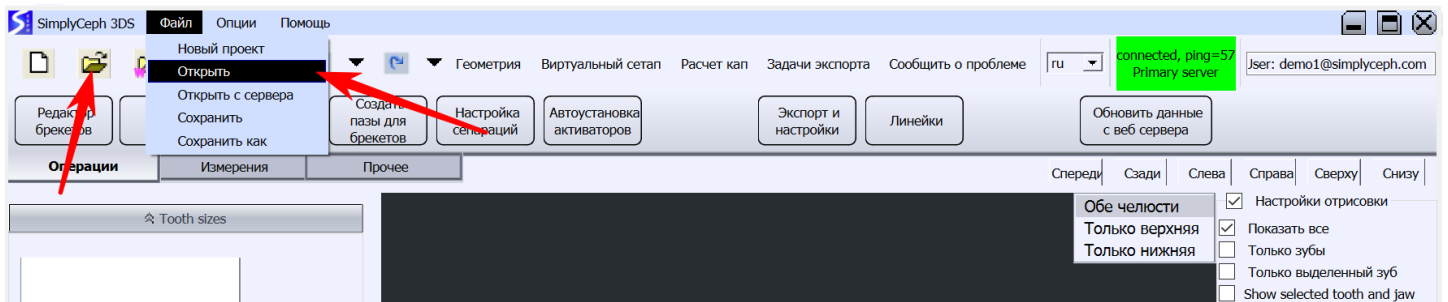

Открывшемся окне проводника Windows перейдите в указанную папку “demo case”, которая размещена в корневой директории программы и выберите файл с расширением .jtv

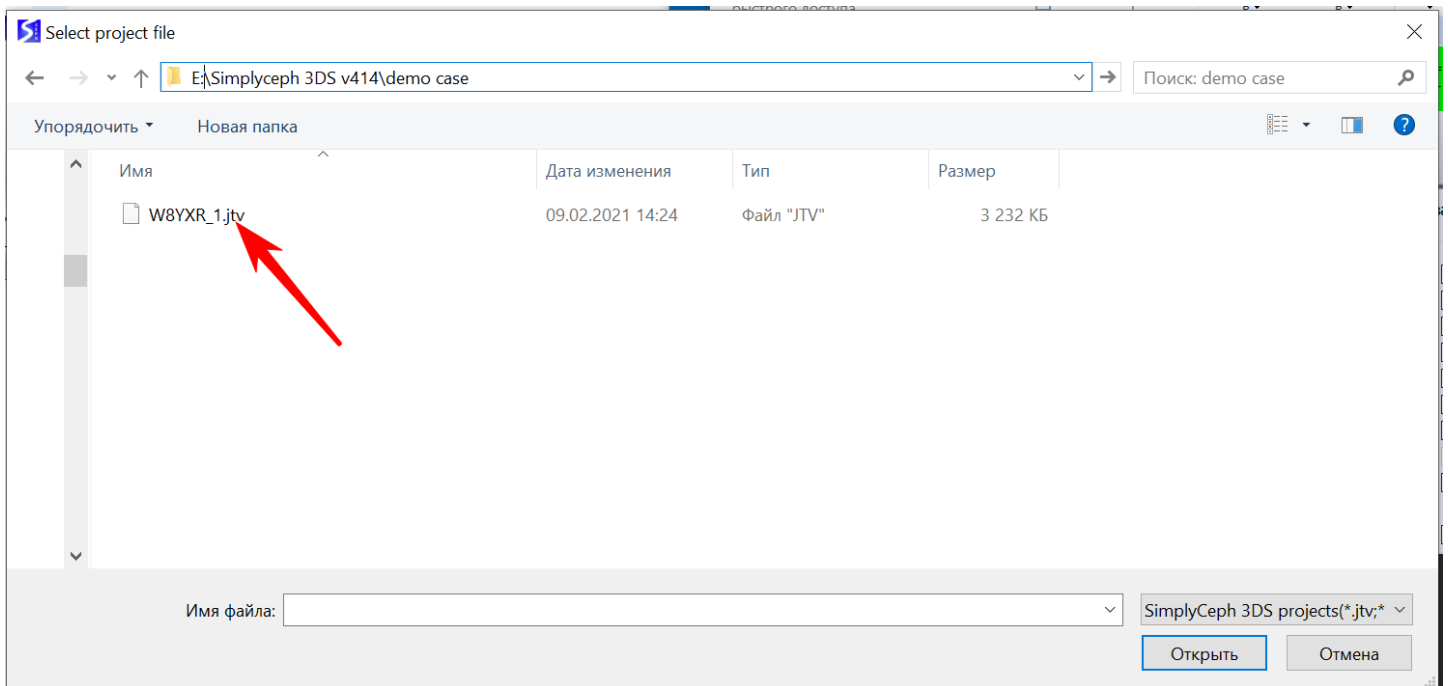

Процесс открытия сопровождается взаимодействием сервером. После загрузки проект он будет отображен на экране.

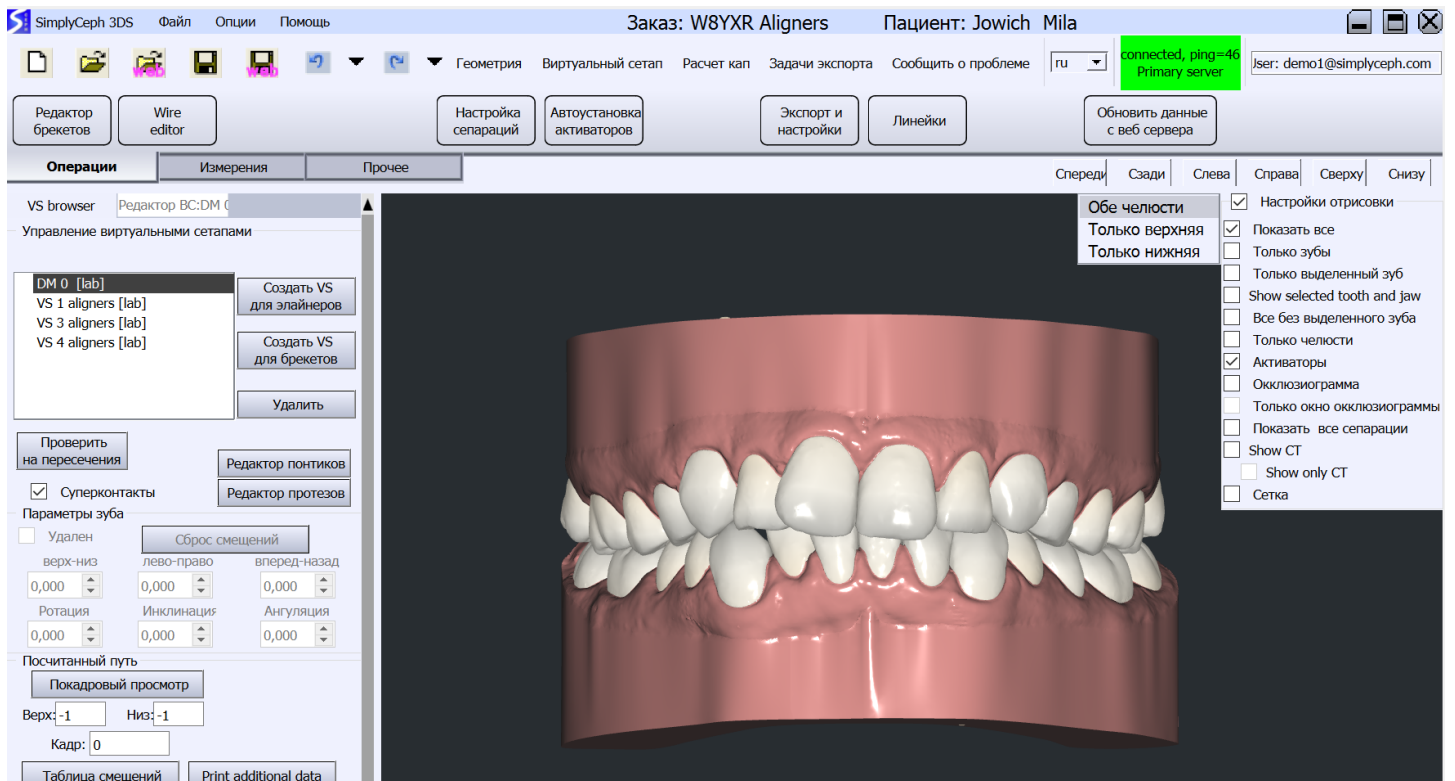

Нажмите “Виртуальный сетап”, расположенную во втором уровне главного меню, после чего можете продолжать работу с проектом.